

Guía de Rutas Municipales de la Región Metropolitana

Descubre rutas locales, experiencias, patrimonio y sabores

www.disfrutasantiago.cl
www.chile.travel
www.chileestuyo.cl

**TURISMO
MUNICIPAL
SERENATUR**

DISFRUTA
Santiago



Desde SERNATUR Región Metropolitana te invitamos a descubrir las Rutas Municipales, una red de experiencias turísticas que nace del trabajo colaborativo impulsado de manera permanente por nuestro Programa de Turismo Municipal.

En este proceso destaca especialmente la labor cercana y comprometida de las y los coordinadores de turismo municipal, quienes trabajan día a día junto a comunidades, emprendedores, cultores, guías locales y organizaciones territoriales para dar vida a experiencias auténticas, con identidad y profundo sentido local.

A pocos minutos del centro de Santiago, cada comuna abre sus puertas para mostrar aquello que la hace única: su historia, sus barrios, sus sabores, sus oficios, sus paisajes naturales, sus tradiciones campesinas, sus hitos patrimoniales y la memoria viva de quienes habitan y construyen cotidianamente nuestro destino.

En estas rutas encontrarás una manera distinta de recorrer Santiago y sus alrededores; desde circuitos patrimoniales por iglesias, plazas, museos y casonas históricas, hasta experiencias rurales, gastronómicas, naturales y comunitarias; cada recorrido invita a mirar la región con nuevos ojos.

El turismo municipal cumple aquí un rol fundamental: permite relevar atractivos que muchas veces permanecen ocultos, fortalecer la identidad local, dinamizar la economía de los territorios y acercar tanto a visitantes como a residentes a experiencias sostenibles, significativas y profundamente conectadas con la vida de cada comuna.

Te invitamos a recorrer estas rutas, conversar con sus anfitriones, degustar sus sabores, caminar por sus calles, conocer sus historias y valorar el enorme trabajo que realizan los municipios para poner en valor el patrimonio turístico de la Región Metropolitana.

Porque Santiago no se vive solo desde sus grandes íconos: también se descubre en sus barrios, pueblos, tradiciones y comunidades.

¡A recorrer la Región Metropolitana desde sus municipios!



Rutas por territorio

Una guía para descubrir la diversidad turística de la Región Metropolitana.

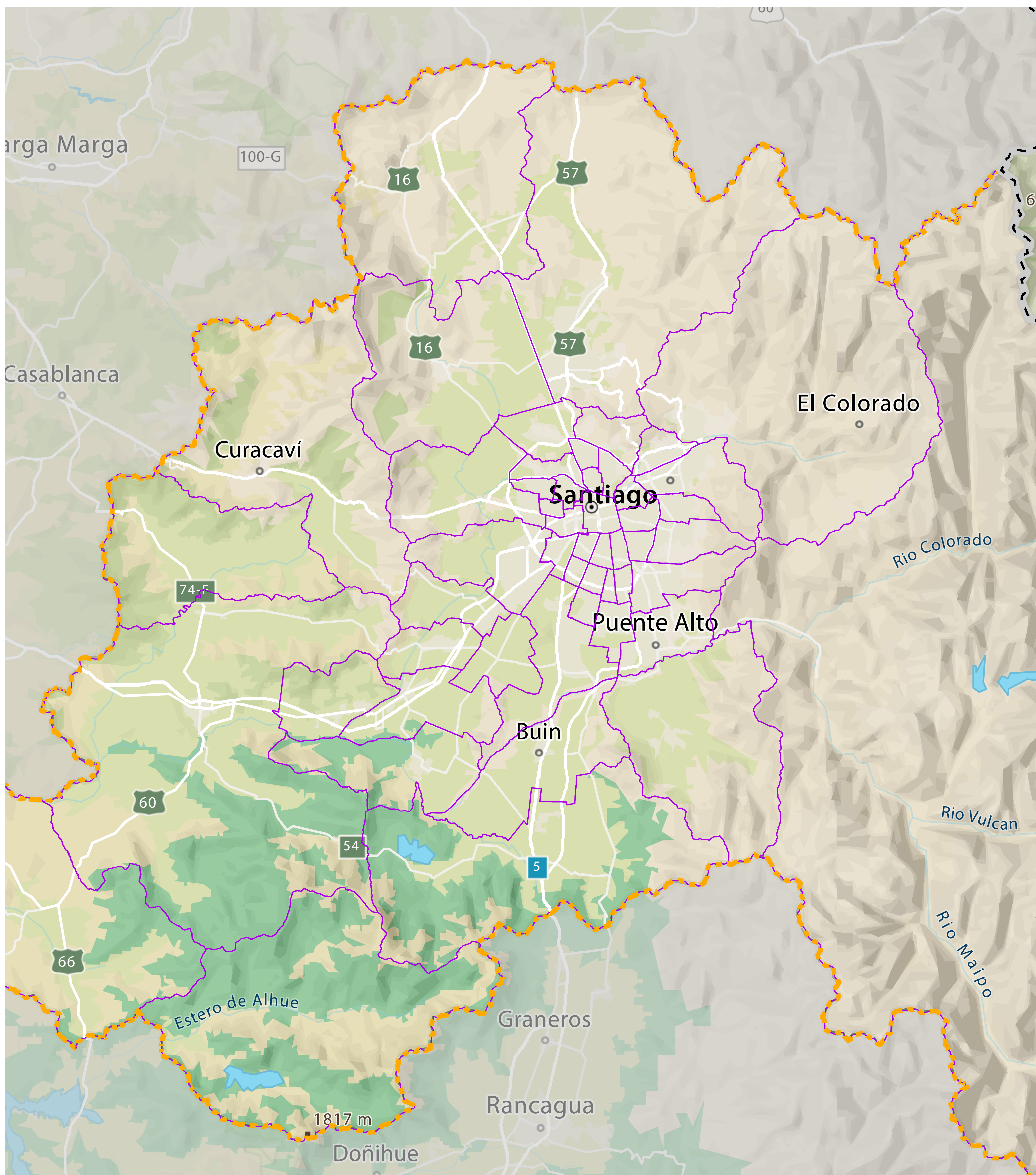

Sur y Valle del Maipo

Buin · Pirque · San José de Maipo

Santiago urbano

El Bosque · Ñuñoa · La Pintana · La Reina · Santiago

Poniente y ruralidad

Curacaví · El Monte · Maipú · María Pinto · Peñaflor · Pudahuel · Talagante

Norte regional

Tiltil

COMUNA

BUIN

Buin combina tradición agrícola, sabores locales y experiencias familiares en el corazón del Valle del Maipo. Sus rutas invitan a descubrir apicultura, viñas, patrimonio, naturaleza y emprendimientos que mantienen viva la identidad rural del sur de Santiago.

UBICACIÓN

Provincia de Maipo, zona sur de la Región Metropolitana, a unos 35 km de Santiago.

HISTORIA BREVE

Fundada en 1844, conserva una identidad rural y patrimonial marcada por el Valle del Maipo, sus tradiciones agrícolas, su centro histórico y atractivos familiares, culturales y enoturísticos.

ATRATIVOS

Centro histórico, Museo Andino, experiencias apícolas, parques ecológicos, viñas, emprendimientos rurales y gastronomía local.

SITIO OFICIAL Y UBICACIÓN

<https://www.buin.cl/>



Google Maps

FULL DAY
Descubre Buin Tierra de Tradición

Ven a conocer

Native Rose

Bienvenida Patrimonial Centro

Incluye

- Taller de Suculentas
- **Sucus Ayelen**
- Desayuno
- Almuerzo
- Campo de Rosas
- **Damascena Native Rose**
- Cervecería Diem (Incluye Shop)

Valor \$25.000

BUIN Nuestra Municipalidad **DIDECO** **Turismo** Oficina de

CIRCUITO NATURAL: DE LAS ROSAS A LA CERVECERÍA DIEM

ITINERARIO

Bienvenida a tour patrimonial en el centro de Buin
Taller de suculentas con Sucus Ayelen
Desayuno
Almuerzo en restaurante local
Visita a campos de rosas Damascena Native Rose
Visita y degustación en cervecería Diem

INCLUYE

Tour, Guía de turismo, Almuerzo

NO INCLUYE

Transporte, Seguro de asistencia

VALOR REFERENCIAL

Valor referencial: \$25.000 p/p. Consultar disponibilidad.

RESERVA (22) 8218 556 · jbufadel@buin.cl

BUIN

Rutas municipales disponibles | valores referenciales y reserva previa

FULL DAY

FULL DAY
Descubre Buin Tierra de Tradición

Ven a conocer
Museo Andino

Bienvenida Tour Patrimonial Buin Centro

Incluye

- Desayuno
- Apicultor Local The Best Honey
- Criadero de Caracoles a la Obra
- Almuerzo

Valor \$16.000

BUIN DIDECO Turismo

ENCUENTRO CULTURAL MUSEO ANDINO, COLMENAS Y SABORES

ITINERARIO

Bienvenida a tour patrimonial en el centro de Buin
Desayuno en restaurante local
Visita a apicultor local The Best Honey
Visita y recorrido a Museo Andino
Visita a criadero de caracoles Caracoles a la Obra
Almuerzo en restaurante local

INCLUYE

Tour, Guía de turismo, Desayuno, Almuerzo

NO INCLUYE

Transporte, Seguro de asistencia

VALOR REFERENCIAL

Valor referencial: \$16.000 p/p. Consultar disponibilidad y actualización de tarifas.

RESERVA (22) 8218 556 · jbufadel@buin.cl

FULL DAY

FULL DAY
Descubre Buin Tierra de Tradición

Ven a conocer
Parque Ecológico Alhue Lahuén

Bienvenida Tour Patrimonial Buin Centro

Incluye

- Desayuno
- Apicultor Local The Best Honey
- Criadero de Caracoles a la Obra
- Almuerzo

Valor \$24.000

BUIN DIDECO Turismo

ALHUE LAHUÉN Y LA TRAVESÍA ECOLÓGICA

ITINERARIO

Bienvenida a tour patrimonial en el centro de Buin
Desayuno en restaurante local
Visita a apicultor local The Best Honey
Visita y recorrido al parque ecológico Alhue Lahuén
Visita a criadero de caracoles
Almuerzo en restaurante local

INCLUYE

Tour, Guía de turismo, Desayuno, Almuerzo.

NO INCLUYE

Transporte, Seguro de asistencia

VALOR REFERENCIAL

Valor referencial: \$24.000 p/p. Consultar disponibilidad.

RESERVA (22) 8218 556 · jbufadel@buin.cl

BUIN

Rutas municipales disponibles | valores referenciales y reserva previa

FULL DAY



FULL DAY
Descubre Buin Tierra de Tradición

Ven a conocer

Alto Linderos Wine

Bienvenida Tour Patrimonial Buin Centro

Incluye

- Desayuno
- Apicultor Local The Best Honey
- Criadero de Caracoles a "Caracoles a la Buina"
- Almuerzo

Valor \$20.000

BUIN DIDECO Turismo

RUTA DEL VINO Y LA TIERRA: VIÑEDOS, MIEL Y CARACOLES

ITINERARIO

Bienvenida a tour patrimonial en el centro de Buin
Desayuno en restaurante local
Visita a apicultor local The Best Honey
Visita y recorrido por Alto Linderos Wine
Visita a criadero de caracoles
Almuerzo en restaurante local

INCLUYE

Tour, Guía de turismo, Desayuno, Almuerzo

NO INCLUYE

Transporte, Seguro de asistencia

VALOR REFERENCIAL

Valor referencial: \$20.000 p/p. Consultar disponibilidad.

RESERVA (22) 8218 556 · jbufadel@buin.cl

FULL DAY



FULL DAY
Descubre Buin Tierra de Tradición

Ven a conocer

Viña Santa Catalina

Bienvenida Tour Patrimonial Buin Centro

Incluye

- Desayuno
- Apicultor Local The Best Honey
- Criadero de Caracoles a "Caracoles a la Buina"
- Almuerzo

Valor \$21.500

BUIN DIDECO Turismo

RUTA SANTA CATALINA: VINOS HISTÓRICOS, MIEL Y CARACOLES

ITINERARIO

Bienvenida a tour patrimonial en el centro de Buin
Desayuno en restaurante local
Visita a apicultor local The Best Honey
Visita y recorrido por viña Santa Catalina
Visita a criadero de caracoles
Almuerzo en restaurante local

INCLUYE

Tour, Guía de turismo, Desayuno, Almuerzo

NO INCLUYE

Transporte, Seguro de asistencia

VALOR REFERENCIAL

Valor referencial: \$21.500 p/p. Consultar disponibilidad.

RESERVA (22) 8218 556 · jbufadel@buin.cl

BUIN

Rutas municipales disponibles | valores referenciales y reserva previa

FULL DAY

FULL DAY
Descubre Buin Tierra de Tradición

Ven a conocer
Museo Vivo Félix Maruenda

Bienvenida Tour Patrimonial Buin Centro

Incluye

- Desayuno
- Museo Andino
- Cervecería Kült
- Almuerzo

Valor \$19.000

BUIN DIDECO Oficina de Turismo

RUTA PATRIMONIAL: MUSEOS, GASTRONOMÍA Y CERVEZA.

ITINERARIO

Bienvenida a tour patrimonial en el centro de Buin
Desayuno en restaurante local
Visita al Museo Vivo Félix Maruenda
Visita al Museo Andino
Visita a cervecería Kült
Almuerzo en restaurante local

INCLUYE

Tour, Guía de turismo, Desayuno, Almuerzo

NO INCLUYE

Transporte, Seguro de asistencia

VALOR REFERENCIAL

Valor referencial: \$19.000 p/p. Consultar disponibilidad.

RESERVA (22) 8218 556 · jbufadel@buin.cl



COMUNA

CURACAVÍ

Entre Santiago y la costa, Curacaví es una pausa sabrosa y patrimonial. Dulces tradicionales, chicha, cervezas artesanales, museo, historia local y vida de valle dan forma a una experiencia tranquila, cercana y muy conectada con sus productores.

UBICACIÓN

Provincia de Melipilla, en el eje de la Ruta 68, entre Santiago y la costa central.

HISTORIA BREVE

Su nombre se asocia al mapudungun y a la idea de reunión junto a la piedra. Es reconocida por su tradición campesina, sus dulces, la chicha, la cerveza artesanal y sus paisajes de valle.

ATRATIVOS

Municipalidad ex Hotel Inglés, Museo del Audio, dulcerías, cervecerías, chicherías y restaurantes locales.

SITIO OFICIAL Y UBICACIÓN

www.municipalidadcuracavi.cl/



Google Maps



CURACAVÍ

Rutas municipales disponibles | valores referenciales y reserva previa

FULL DAY

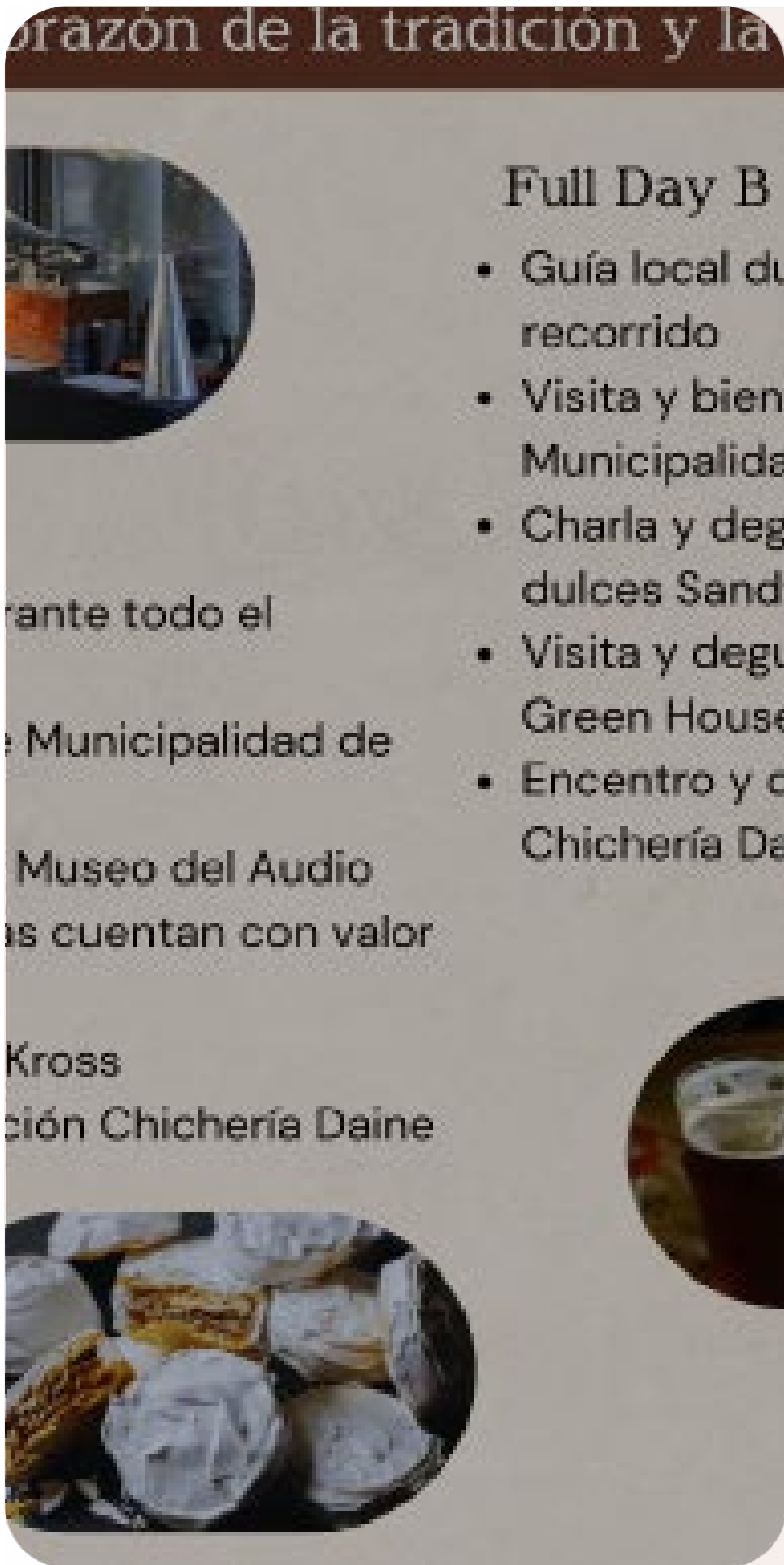

UN VIAJE AL CORAZÓN DE LA TRADICIÓN Y LA HISTORIA LOCAL

ITINERARIO

Bienvenida en Ilustre Municipalidad de Curacaví
 Almuerzo en restaurantes locales
 Visita y recorrido Museo del Audio (MACC)
 Visita a cervecería Kross
 Charla y degustación en Chichería Daine

INCLUYE
 Tour, Guía de turismo

NO INCLUYE
 Almuerzo, Transporte, Seguro de asistencia

VALOR REFERENCIAL
 Valor referencial: según restaurantes y servicios visitados. Consultar al agendar.
RESERVA / CONTACTO +56 9 7879 3686 · ftoroo@municipalidadcuracavi.cl

FULL DAY

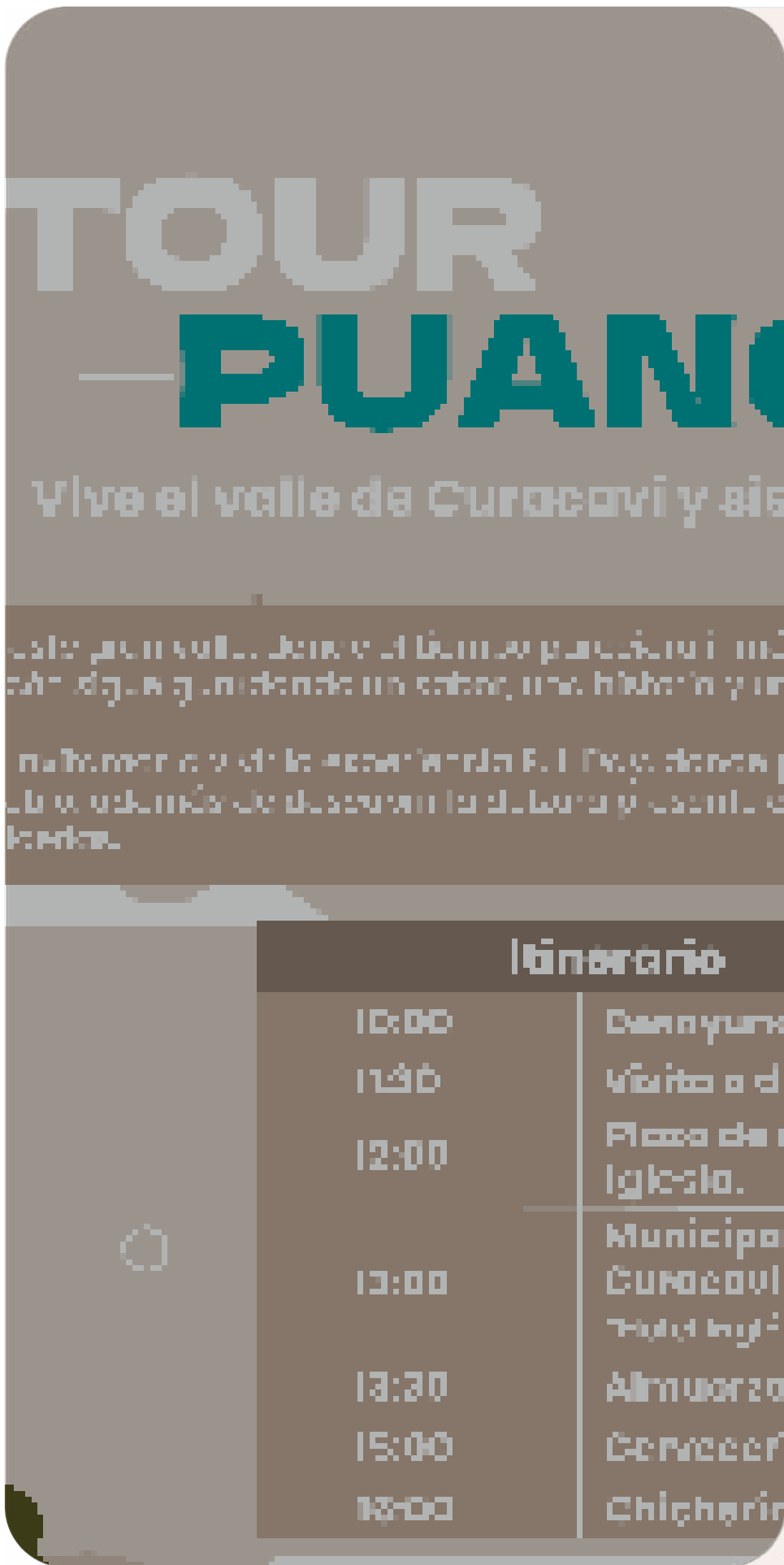

SABORES Y TRADICIÓN LOCAL: DULCES, CERVEZA Y CHICHA

ITINERARIO

Desayuno en restaurante local
 Bienvenida en Municipalidad de Curacaví
 Charla y degustación en Fábrica de Dulces Sandy
 Almuerzo en restaurante local
 Charla y degustación en Cervecería Green House
 Encuentro y degustación en Chichería Daine

INCLUYE
 Tour, Guía de turismo.

NO INCLUYE
 Desayuno, Almuerzo, Transporte, Seguro.

VALOR REFERENCIAL
 Valor referencial: según restaurantes y servicios visitados. Consultar al agendar.
RESERVA / CONTACTO +56 9 7879 3686 · ftoroo@municipalidadcuracavi.cl

COMUNA

EL BOSQUE

El Bosque propone mirar el turismo desde la comunidad: memoria popular, artesanía, espacios de encuentro, cultura mapuche y gastronomía local. Una ruta urbana que rele-va historias, oficios y tradiciones vivas del sur de Santiago.

UBICACIÓN

Sector sur del Gran Santiago, conec-tada por Gran Avenida y barrios de fuerte vida comunitaria.

HISTORIA BREVE

La comuna se formó como unidad admi-nistrativa moderna en la década de 1980 e inició funciones municipales en 1991. Su territorio recoge memorias del antiguo Camino Los Morros, barrios populares y tradiciones comunitarias.

ATRATIVOS

Casa Anselmo Cádiz, Fonda La Copa Lo Martínez, pueblo artesanal, Parque Mahuidache y gastronomía de raíz mapuche.

SITIO OFICIAL Y UBICACIÓN

www.municipalidadelbosque.cl/



Google Maps

CONOCIENDO EL BOSQUE

MEDIO DÍA



ITINERARIO

Visita a Casa Anselmo Cádiz
Visita a Fonda La Copa Lo Martínez y pueblo artesanal
Parque Mahuidache y almuerzo típico mapuche

INCLUYE

Tour, Guía de turismo.

NO INCLUYE

Almuerzo, Transporte, Seguro de asistencia

VALOR REFERENCIAL

Tour gratuito. Almuerzo referencial: \$8.000 p/p. Consultar disponibilidad.

RESERVA / CONTACTO

@ddiet.elbosque (Instagram) ·
Sitio web www.municipalidadelbosque.cl

COMUNA

EL MONTE

El Monte conserva el pulso de los pueblos históricos del valle central. Su patrimonio religioso, su museo y su memoria campesina abren una puerta a relatos locales que conectan arquitectura, identidad y tradición.

UBICACIÓN

Provincia de Talagante, al poniente de Santiago, en un entorno de tradición rural y patrimonial.

HISTORIA BREVE

Es una comuna histórica del valle central, vinculada a caminos antiguos, vida campesina, arquitectura religiosa y memoria local. Sus rutas permiten poner en valor su patrimonio material e identidad territorial.

ATRATIVIVOS

Iglesia San Francisco de El Monte, Museo Patrimonial Contemporáneo y centro comunal.

SITIO OFICIAL Y UBICACIÓN

www.munielmonte.cl/



Google Maps

VEN A CONOCER LOS TESOROS DE EL MONTE

MEDIO DÍA



ITINERARIO

Visita a la Iglesia San Francisco de El Monte
Visita al Museo Patrimonial Contemporáneo de El Monte

INCLUYE

Tour, Guía de turismo.

NO INCLUYE

Transporte, Seguro de asistencia

VALOR REFERENCIAL

Tour gratuito. Consultar disponibilidad.

RESERVA / CONTACTO turismo@munielmonte.cl

COMUNA

LA PINTANA

La Pintana, destaca por su identidad comunitaria, sus barrios y activa vida local. Esta ruta invita a descubrir la economía de barrio y el trabajo de sus emprendedores, a través de restaurantes, viveros, oficios, cultura mapuche, comida casera y puntos de encuentro que reflejan una comuna que crece junto a su gente.

UBICACIÓN

La Pintana se ubica en el sector sur de Santiago, dentro de la Región Metropolitana, con buena conexión hacia comunas vecinas y ejes urbanos del Gran Santiago.

HISTORIA BREVE

La comuna posee una identidad marcada por sus barrios, organizaciones comunitarias y vida local, donde el trabajo vecinal y el desarrollo territorial han sido parte importante de su crecimiento.

ATRACTIVOS

Destacan sus viveros, restaurantes de comida casera, emprendimientos locales, espacios verdes, expresiones culturales y puntos vinculados a la economía de barrio y la cultura mapuche.

SITIO OFICIAL Y UBICACIÓN

www.pintana.cl



Google Maps

RUTA TURISTICA LA PINTANA



PUNTOS DE LA RUTA

DIDECO La Pintana, Porto Alegre 12537
Abejacoop
Vivero Plantas Ñiquén
Frutos del País
Restaurant La Cabaña
Restaurant La Gringa
Restaurant Delicias de Lautaro
Restaurant Sui Generis

Asociación Mapuche Tain Adkinm
Viveros Paulina
Restaurant Nuestro Paraíso
Vivero Mayoya
Casona Don Aníbal Pinto
Viveros Guacolda,
Restaurant Los Granados

INCLUYE

Tour, Guía de turismo.

NO INCLUYE

Seguro de asistencia

CONTACTO

Oficina de Turismo de La Pintana.
Paola Sánchez 223896698 / Sonia Vilches 223896995.
Consultar Valores

COMUNA

LA REINA

Ubicada en el sector oriente de Santiago, La Reina destaca por su escala barrial, áreas verdes y vínculo con la precordillera. Su historia se relaciona con antiguos fundos, la familia Larraín y una identidad comunitaria expresada en cultura, patrimonio y vida de barrio.

UBICACIÓN

La Reina se ubica en el sector oriente de Santiago, a los pies de la precordillera, conectando la vida urbana con espacios naturales y de montaña.

HISTORIA BREVE

La comuna conserva una identidad residencial, cultural y barrial, vinculada a antiguas casonas, vida comunitaria, arte, patrimonio local y espacios de encuentro ciudadano.

ATRATIVIVOS

Destacan el Parque Mahuida, la Aldea del Encuentro, la Casona Nemesio Antúnez, el Centro Cultural Vicente Bianchi, la Plaza Violeta Parra, el Aeródromo Tobalaba y el Barrio La Quintrala.

SITIO OFICIAL Y UBICACIÓN

www.lareina.cl



Google Maps

- ✓ FULL DAY
- ✓ DESAYUNO Y ALMUERZO
- ✓ GUÍA DE TURISMO DURANTE TODO EL RECORRIDO
- ✓ VISITA GUIADA AL AERÓDROMO TOBALABA
- ✓ VISITA GUIADA ALDEA DEL ENCUENTRO (HUERTOS, APICULTURA Y PASEO ARTESANOS)

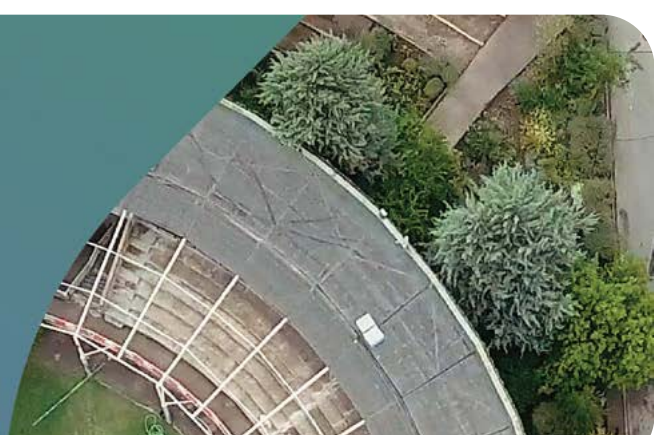

City Tour "La Reina Alma de Barrio"

ENFOQUE: Ruta cultural inclusiva de baja dificultad para descubrir identidad local, oficios y patrimonio urbano.

DURACIÓN: Entre 4 y 5 horas.

RECORRIDO: Estación Metro Fernando Castillo Velasco, Aeródromo Tobalaba, Aldea del Encuentro, Casona Nemesio Antúnez, Centro Cultural Vicente Bianchi, Plaza Violeta Parra y Boulevard/Barrio La Quintrala.

INCLUYE: Desayuno y almuerzo en restaurante local Atrio, más guía de turismo certificado durante todo el recorrido. **No incluye** seguro de asistencia en viaje.

VALOR REFERENCIAL

\$30.000 por persona. Mínimo 30 personas. Consultar disponibilidad.

- ✓ FULL DAY
- ✓ DESAYUNO Y ALMUERZO
- ✓ ENTRADA PARQUE MAHUIDA CON TREKKING (SENDEROS BAJA DIFICULTAD)
- ✓ GUÍA DE TURISMO DURANTE TODO EL RECORRIDO
- ✓ GUÍA EN SENDERO
- ✓ RECORRIDO ALDEA DEL ENCUENTRO



Parque Mahuida + City Tour

ENFOQUE: Alternativa que combina patrimonio cultural urbano con montaña y trekking de baja dificultad.

DURACIÓN: Entre 6 y 7 horas.

RECORRIDO: Mantiene los hitos del City Tour tradicional y suma senderos de la Reserva Natural Municipal de montaña Parque Mahuida, incluyendo Sendero de Restauración y bosque Miyawaki.

INCLUYE: Entrada al Parque Mahuida, guiado en sendero, guía de turismo general, desayuno y almuerzo. No incluye seguro de asistencia en viaje.

VALOR REFERENCIAL

\$35.000 por persona. Mínimo 30 personas. Consultar disponibilidad.

RESERVA / CONTACTO 951480505 - 225927315. Valores referenciales sujetos a disponibilidad.

COMUNA

MAIPÚ

Maipú es una parada imprescindible para comprender la historia republicana de Chile. Cuna de la Patria, reúne hitos de la Batalla de Maipú, el Templo Votivo y espacios de memoria que hoy se complementan con gastronomía y vida urbana.

UBICACIÓN

Sector poniente de Santiago, con alta conectividad urbana y gran valor histórico nacional.

HISTORIA BREVE

Conocida como Cuna de la Patria, Maipú está ligada a la Batalla de Maipú de 1818 y al voto de levantar el Templo Votivo. Su patrimonio conecta historia republicana, identidad religiosa y memoria cívica.

ATRATIVOS

Templo Votivo, Museo del Carmen, Plaza de Maipú, circuitos de la Batalla de Maipú y gastronomía local.

SITIO OFICIAL Y UBICACIÓN

www.municipalidadmaipu.cl



Google Maps

VISITA MAIPÚ, CUNA DE LA PATRIA

FULL DAY



ITINERARIO

Recorrido histórico de la Batalla de Maipú
Visita al Museo del Carmen y Templo Votivo de Maipú
Almuerzo en restaurante local

INCLUYE

Almuerzo, Tour, Guía de turismo.

NO INCLUYE

Transporte, Seguro de asistencia.

VALOR REFERENCIAL

Valores referenciales según actividades y restaurante. Almuerzos desde \$17.000 a \$20.000 p/p, sujeto a confirmación.

RESERVA / CONTACTO (22) 6776 381 · turismo@maipu.cl

COMUNA

MARÍA PINTO

María Pinto invita a bajar el ritmo y vivir la ruralidad metropolitana: granjas, lecherías, bosques, casonas, viñas y atardeceres. Es una comuna ideal para quienes buscan experiencias auténticas junto a productores y anfitriones locales.

UBICACIÓN

Provincia de Melipilla, en un entorno rural al poniente de la Región Metropolitana.

HISTORIA BREVE

Comuna de vocación agrícola, tradiciones campesinas y paisaje de valle. Sus rutas muestran patrimonio rural, emprendimientos familiares y casonas que hablan de la historia local.

ATRATIVOS

Bosque Miyawaki, Lechería Santa Emilia, Granja El Parrón, Casa Claudio Matte, viñas, terapias y artesanías.

SITIO OFICIAL Y UBICACIÓN

www.mpinto.cl



Google Maps

EXPERIENCIAS RURALES, PATRIMONIO Y ATARDECER EN EL VALLE

FULL DAY

María Pinto
* Incluye transporte dentro de la comuna
** NO INCLUYE SEGUROS

Visitaremos:

- Bosque Miyawaki
- Desayuno Campestre (Edificio Consistorial)
- Lechería Santa Emilia
- Granja El Parrón
- Almuerzo Restaurant "La Rancho"

ITINERARIO

Recorrido por bosque Miyawaki
Desayuno campestre
Visita a Lechería Santa Emilia
Recorrido en granja El Parrón
Visita a Casa Claudio Matte
Atardecer en viña Améstica: degustación, terapias y artesanías

INCLUYE

Desayuno, Almuerzo, Tour, Guía de turismo, Transporte

NO INCLUYE

Seguro de asistencia.

VALOR REFERENCIAL

Valor referencial: \$30.000 p/p. Consultar disponibilidad.

RESERVA / CONTACTO +56 9 6598 1965 · csolorza@mpinto.cl

COMUNA

ÑUÑO A

Ñuñoa es cultura de barrio, patrimonio urbano y sabores. Desde su plaza y palacios hasta Barrio Italia y el Estadio Nacional, la comuna ofrece una ruta amable para caminar, comer, mirar arquitectura y disfrutar la vida local.

UBICACIÓN

Sector centro-oriente de Santiago, entre barrios residenciales, culturales y gastronómicos.

HISTORIA BREVE

Formalizada como municipio a fines del siglo XIX, Ñuñoa conserva una fuerte identidad barrial, cultural y universitaria. Sus plazas, palacios, barrios y equipamientos deportivos forman parte de la memoria urbana de Santiago.

ATRACTIVOS

Plaza Ñuñoa, Palacio Ossa, Palacio García, Estadio Nacional, Barrio Italia, oferta gastronómica y cultural.

SITIO OFICIAL Y UBICACIÓN

www.nunoa.cl



Google Maps

UN VIAJE POR LA HISTORIA, EL PATRIMONIO Y LOS SABORES DE ÑUÑO A

FULL DAY

Tour Nunoa, Corazon de Chile

Un viaje por la historia, el patrimonio y los sabores de Ñuñoa

Itinerario

ITINERARIO

Visita a Plaza Ñuñoa y Parroquia Nuestra Señora del Carmen
Visita a Palacio Ossa, Palacio García y Mezquita As-Salam o Estadio Nacional
Almuerzo en restaurante local
Actividades simultáneas: Barrio Italia, chocolate, degustación o HUB Ñuñoa
Tiempo libre y compras en Barrio Italia

INCLUYE

Almuerzo, Tour, Guía de turismo.

NO INCLUYE

Transporte, Seguro de asistencia.

VALOR REFERENCIAL

Valor referencial: \$24.420 p/p. Consultar disponibilidad.

RESERVA / CONTACTO +56 9 8262 1473 · bnunezg@nunoa.cl · hub@nunoa.cl



COMUNA

PEÑAFLOR

Peñaflor reúne tradiciones, naturaleza, paisajes y saberes comunitarios que reflejan la identidad viva del territorio. Sus rutas estacionales ponen en valor talleres, oficios tradicionales, gastronomía popular, uso de hierbas medicinales, biodiversidad local y elementos de la cosmovisión mapuche, integrando el patrimonio cultural y natural en diálogo con parques, humedales y espacios de conservación

UBICACIÓN

Provincia de Talagante, al suroeste de Santiago, en un entorno de paisaje rural y vida comunitaria.

HISTORIA BREVE

La comuna combina tradiciones campesinas, patrimonio natural y espacios recreativos vinculados al río, la cultura local y la memoria rural. Sus rutas destacan experiencias comunitarias y oficios tradicionales.

ATRATIVOS

Parque El Trapiche y Reserva Natural Municipal, experiencias de hierbas medicinales, talleres, gastronomía, cosmovisión mapuche, naturaleza y biodiversidad .

SITIO OFICIAL Y UBICACIÓN

www.penaflor.cl



Google Maps

NATURALEZA, SABERES COMUNITARIOS Y TRADICIONES DE PEÑAFLOR

MEDIO DÍA



ITINERARIO BIO MAPU / #PeñaflorEnTuRuta

Trekking por reserva natural municipal (cuenca del río mapocho)
Aprendizaje de conservación, biodiversidad, ecosistemas y humedales
Taller de churros, pizzas, hierbas medicinales, cervezas artesanales, entre otros
Charla sobre cosmovisión mapuche

INCLUYE

Tour, Guía de turismo.

NO INCLUYE

Almuerzo, Desayuno, Transporte, Seguro de asistencia.

VALOR REFERENCIAL

Tour gratuito. Rutas estacionales; consultar disponibilidad y oferta vigente.

RESERVA / CONTACTO (22) 432 7882 · +56 9 9323 8553
viviana.colihuinca@penaflor.cl · marilyn.palma@penaflor.cl

COMUNA

PIRQUE

Pirque es una puerta al Maipo Andes: casonas, artesanos, parroquias, viñas, miel, naturaleza y gastronomía rural. Sus rutas mezclan patrimonio, paisaje cordillerano y experiencias locales que muestran el carácter campesino del territorio.

UBICACIÓN

Provincia Cordillera, en el sector suro-riente de la región, junto al río Maipo y la precordillera.

HISTORIA BREVE

Territorio de fuerte tradición rural, viti-vinícola y campesina, con casonas, patrimonio cultural y acceso a naturaleza cordillerana. Su identidad se expresa en artesanos, viñas, gastronomía y paisajes del Maipo Alto.

ATRATIVIVOS

Parroquia Santísimo Sacramento, casonas patrimoniales, Pueblito de Artesanos, Parque Nacional Río Clarillo, viñas, miel y Las Majadas.

SITIO OFICIAL Y UBICACIÓN

www.pirque.cl/

<https://travel.pirque.cl/>



Google Maps

PIRQUE

Rutas municipales disponibles | valores referenciales y reserva previa

FULL DAY

TURISMO PIRQUE
FULL DAY
FULL DAY 1 Alternativa 1

Programa

- Llegada al municipio y saludo de las Autoridades. Parroquia santísimo sacramento + Altar San Expedito
- Casona el Cruceral de Pirque (Casona Patrocinada Construida en 1982) (Martes, jueves y viernes mañana)
- Casona Las casas de lo Arcaya (cuentan con un patrimonio histórico que se remonta a 1742)
- Pueblito de Artesanos, Música, artesanía y Gastronomía local.
- Sala de ventas Viña William Fèvre. (Sin degustación)

Opcionales \$

- Desayuno Cafetería Aroma Coffee \$5.000
- Almuerzo Restaurante Tía Nola \$12.000
- Visita a Aves Pirque con más de 1.500 especies exóticas \$4.000
- Cine del Recuerdo Westcoast Chile \$5.000 (de 25 personas)
- Visita Parque Nacional Río Clarillo, con senderos inclusivos y una variada flora y fauna nativa del sector (adulto mayor gratis).
- Palacio las Majadas \$10.000 Previa gestión

TOTAL \$20.000.- p/p

TOUR PATRIMONIAL Y ENOTURÍSTICO DE PIRQUE

ITINERARIO

Llegada al municipio y saludo de autoridades
Parroquia Santísimo Sacramento y Altar San Expedito
Casona El Cruceral de Pirque
Casona Las Casas de Lo Arcaya
Pueblito de Artesanos, música, artesanía y gastronomía
Sala de ventas Viña William Fèvre sin degustación

INCLUYE

Tour, Guía de turismo

NO INCLUYE

Servicios opcionales según disponibilidad

VALOR REFERENCIAL

Valores referenciales de opcionales: desayuno, almuerzo, Aves Pirque, Cine del Recuerdo, Río Clarillo y Las Majadas. Consultar disponibilidad.

RESERVA Información de reserva: Oficina de Turismo Municipal de Pirque

FULL DAY

TURISMO PIRQUE
FULL DAY
FULL DAY 2

Programa

- Desayuno Cafetería aroma Coffee \$5.000
- Llegada al municipio y saludo de las Autoridades
- Parroquia santísimo sacramento + Altar San Expedito
- Casona las casas de lo Arcaya (Cuenta con un patrimonio histórico que se remonta a 1742)
- Almuerzo Restaurante Tía Nola, más viña. Pueblito de Artesanos \$12.000
- Colmenares Pirque (cata y charla informativa sobre el proceso de la miel). \$3.000
- Visitar Vivero Newen Mapu (Solo si da tiempo)
- Horarios sujetos a cambios

TOTAL \$20.000.- p/p

SABORES, MIEL Y PATRIMONIO LOCAL

ITINERARIO

Desayuno en cafetería Aroma Coffee
Parroquia Santísimo Sacramento y Altar San Expedito
Casona Las Casas de Lo Arcaya
Almuerzo en restaurante Tía Nola
Pueblito de Artesanos
Colmenares Pirque y charla sobre el proceso de la miel

INCLUYE

Tour, Guía de turismo

NO INCLUYE

Transporte, Seguro de asistencia

VALOR REFERENCIAL

Valor referencial: \$20.000 p/p. Consultar disponibilidad.

RESERVA Información de reserva: Oficina de Turismo Municipal de Pirque

PIRQUE

Rutas municipales disponibles | valores referenciales y reserva previa

FULL DAY

TURISMO PIRQUE FULL DAY 3

Programa

- Llegada al municipio y saludo de las autoridades
- Parroquia santísimo sacramento + Altar San Expedito
- Colmenares Pirque (cata y charla informativa sobre el proceso de la miel). **\$3.000**
- Visita a Aves Pirque con mas de 1.500 especies exóticas **\$4.000**
- Almuerzo Pueblito de Artesanos Restaurant Tía Nola, **\$12.000**
- Casona Las casas de lo Arcaya (cuentan con registro histórico que se remonta a 1742)
- Visitar Vivero Newen Mapu (Solo si dan los tiempos)
- Horarios sujetos a cambios

TOTAL \$19.000.- p/p



MIEL, AVES EXÓTICAS Y PATRIMONIO DE PIRQUE

ITINERARIO

Parroquia Santísimo Sacramento y Altar San Expedito
Colmenares Pirque: cata y charla informativa
Visita a Aves Pirque
Almuerzo en restaurante Tía Nola
Pueblito de Artesanos
Casona Las Casas de Lo Arcaya

INCLUYE

Tour, Guía de turismo

NO INCLUYE

Transporte, Seguro de asistencia

VALOR REFERENCIAL

Valor referencial: \$19.000 p/p. Consultar disponibilidad.

RESERVA Información de reserva: Oficina de Turismo Municipal de Pirque

FULL DAY

TURISMO PIRQUE FULL DAY 4

Programa

- Desayuno Cafetería aroma Coffee **\$5.000**
- Llegada al municipio y saludo de las autoridades
- Parroquia santísimo sacramento + Altar San Expedito
- Casona el Cruceral de Pirque (Casona Patrimonial Construida en 1982) de Martes a Jueves
- Colmenares Pirque (cata y charla informativa sobre el proceso de la miel). **\$3.000**
- Almuerzo Restaurante Tía Nola, mas visita de Artesanos **\$12.000**
- Casona Las casas de lo Arcaya (cuentan con registro histórico que se remonta a 1742)
- Visitar Vivero Newen Mapu (Solo si dan los tiempos)

TOTAL \$20.000.- p/p



CIRCUITO COMPLETO: DESAYUNO, CASONAS, MIEL Y ARTESANOS

ITINERARIO

Desayuno en cafetería Aroma Coffee
Parroquia Santísimo Sacramento y Altar San Expedito
Casona El Cruceral de Pirque
Colmenares Pirque y charla sobre miel
Almuerzo en restaurante Tía Nola
Pueblito de Artesanos

INCLUYE

Tour, Guía de turismo

NO INCLUYE

Transporte, Seguro de asistencia

VALOR REFERENCIAL

Valor referencial: \$20.000 p/p. Consultar disponibilidad.

RESERVA Información de reserva: Oficina de Turismo Municipal de Pirque

COMUNA

PUDAHUEL

Pudahuel sorprende con una dimensión rural y natural que muchas veces pasa inadvertida. Entre lagunas, queserías, chicherías, huertos, museos y gastronomía, sus recorridos conectan la puerta aérea de Chile con historias y sabores de barrio.

UBICACIÓN

Sector poniente de Santiago, puerta de entrada aérea al país y territorio con áreas urbanas y rurales.

HISTORIA BREVE

Antiguamente vinculado a Las Barrancas, Pudahuel conserva memoria rural en sectores como Lo Aguirre y El Noviciado. Hoy combina conectividad metropolitana, patrimonio natural y experiencias productivas locales.

ATRATIVOS

Lo Aguirre, Queserías, chicherías, Laguna Urbanya, Laguna Carén, huertos educativos y museos temáticos.

SITIO OFICIAL Y UBICACIÓN

www.mpudahuel.cl



Google Maps

RUTA EXPLORA Y CONECTA

FULL DAY

NUESTRAS RUTAS

Rutas Turísticas para Empresas y Organizaciones:

Rutas Turísticas para Empresas y organizaciones, las cuales pueden ser personalizadas de acuerdo a la cantidad de personas.

Rutas Turísticas Familiares:

Rutas Turísticas para Familias, personas mayores y organizaciones sociales

Actividades Criollas:

En el sector rural de Pudahuel se celebran actividades como el Día del Campesino, Día del Turismo Rural, entre



ITINERARIO

- Desayuno campestre en centro de rehabilitación Lo Aguirre
- Actividades recreativas en granja educativa
- Visita y recorrido en Quesería Los Guindos
- Visita y recorrido en chichería Las Palmas
- Almuerzo y mateada folclórica
- Visita y recorrido en Laguna Urbanya

INCLUYE

Tour, Guía de turismo, Desayuno, Almuerzo.

NO INCLUYE

Transporte, Seguro de asistencia.

VALOR REFERENCIAL

Valor referencial: \$25.000 p/p. Consultar disponibilidad.

RESERVA / CONTACTO +56 9 4099 1871 · @turismopudahuel

Pudahuel

Rutas municipales disponibles | valores referenciales y reserva previa

ruta de las aguas

FULL DAY

Nuestras Rutas

Rutas Turísticas para Empresas y Organizaciones:

Rutas Turísticas para Empresas y organizaciones, las cuales pueden ser personalizadas de acuerdo a la cantidad de personas.

Rutas Turísticas Familiares:

Rutas Turísticas para Familias, personas mayores y organizaciones sociales

Actividades Criollas:

En el sector rural de Pudahuel se celebran actividades como el Día del Campesino, Día del Turismo Rural, entre

Nuestra red de turismo trabaja constantemente en mejorar sus servicios y oferta programática.

Como Oficina de Turismo de Pudahuel apoyamos en cada paso a cada uno de estos emprendimientos que impulsan el desarrollo local a través de las diversas actividades turísticas y recreativas.

FOMENTO PRODUCTIVO
TURISMO
Pudahuel

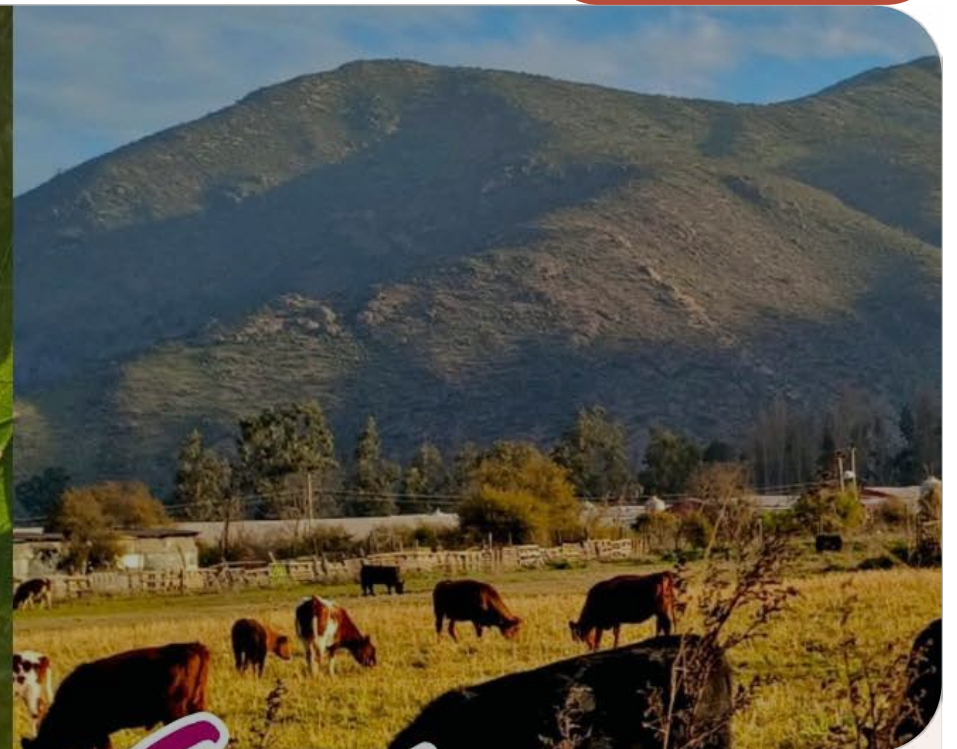

ITINERARIO

- Visita y recorrido en Laguna Urbanya
- Visita a Laguna Carén
- Visita y recorrido en huerto educativo
- Visita y recorrido en Museo de Especies de Darwin
- Visita y recorrido en Museo de Terremotos de Chile

INCLUYE

Tour, Guía de turismo.

NO INCLUYE

Transporte, Seguro de asistencia.

VALOR REFERENCIAL

Tour gratuito. Consultar disponibilidad.

RESERVA / CONTACTO +56 9 4099 1871 · @turismopudahuel

COMUNA

SAN JOSÉ DE MAIPO

San José de Maipo es la gran postal cordillerana de la Región Metropolitana. Montañas, geositos, historia minera, ferias, proyectos comunitarios y gastronomía local convierten al Cajón del Maipo en un destino de naturaleza y patrimonio.

UBICACIÓN

Provincia Cordillera, en el Cajón del Maipo, a los pies de la cordillera de los Andes.

HISTORIA BREVE

Fundada como villa en 1792 por Ambrosio O'Higgins para apoyar la actividad minera de la zona, la comuna mantiene una fuerte identidad cordillerana, patrimonial y de turismo de naturaleza.

ATRATIVOS

Centro histórico, Iglesia Parroquial, geositos, feria de emprendedores, turismo aventura, rafting, trekking, astroturismo, montaña y gastronomía local.

SITIO OFICIAL Y UBICACIÓN

www.sanjosedemaipo.cl



Google Maps

RUTA PATRIMONIAL DE MONTAÑA

FULL DAY

INCLUYE:

- Desayuno en restaurant local
- Foto grupal en La Solana

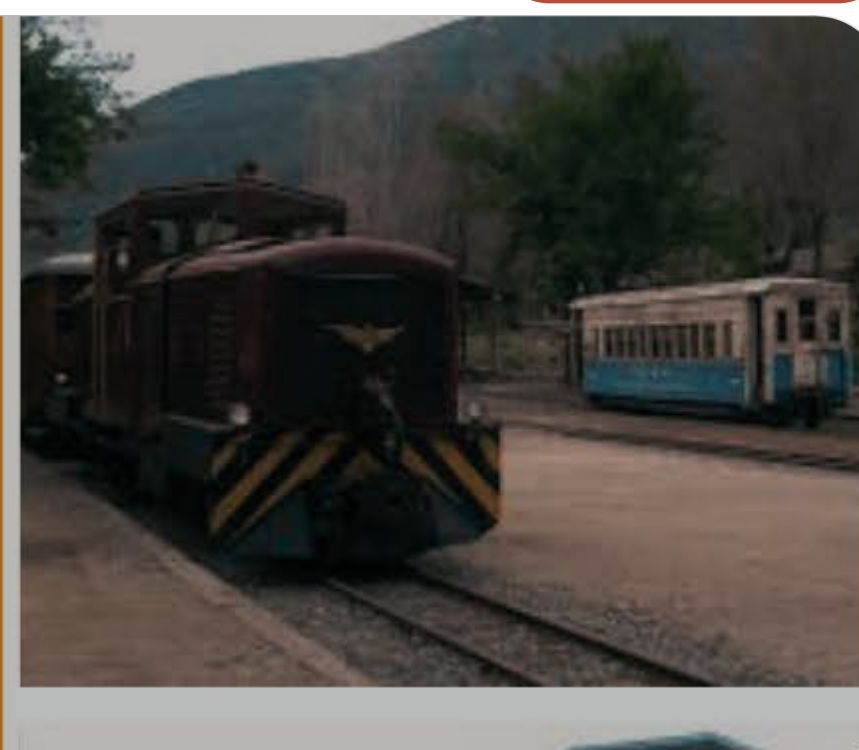

ITINERARIO

Desayuno en restaurante local
 Visita a geo sitio Puente El Cristo
 Almuerzo en restaurante local
 Visita a feria de emprendedores
 Visita a proyecto Ave Fénix
 Centro histórico de San José de Maipo

INCLUYE

Tour, Guía de turismo, Desayuno, Almuerzo.

NO INCLUYE

Transporte, Seguro de asistencia, Equipamiento personal.

VALOR REFERENCIAL

Valor referencial: \$35.000 p/p. Consultar disponibilidad.

RESERVA / CONTACTO +56 9 9592 7734

San José de Maipo

Rutas municipales disponibles | valores referenciales y reserva previa

RUTA NATURALEZA Y COMUNIDAD

FULL DAY



INCLUYE:

- **Desayuno en restaurant Local.**



ITINERARIO

Desayuno en restaurante local
Foto grupal en La Solana
Visita a proyecto Ave Fénix
Almuerzo en restaurante local
Feria de emprendedores
Plaza de Armas de San José de Maipo

INCLUYE

Tour, Guía de turismo,
Desayuno, Almuerzo.

NO INCLUYE

Transporte, Seguro de asistencia,
Equipamiento personal.

VALOR REFERENCIAL

Valor referencial: \$30.000 p/p. Consultar disponibilidad.

RESERVA / CONTACTO +56 9 9592 7734

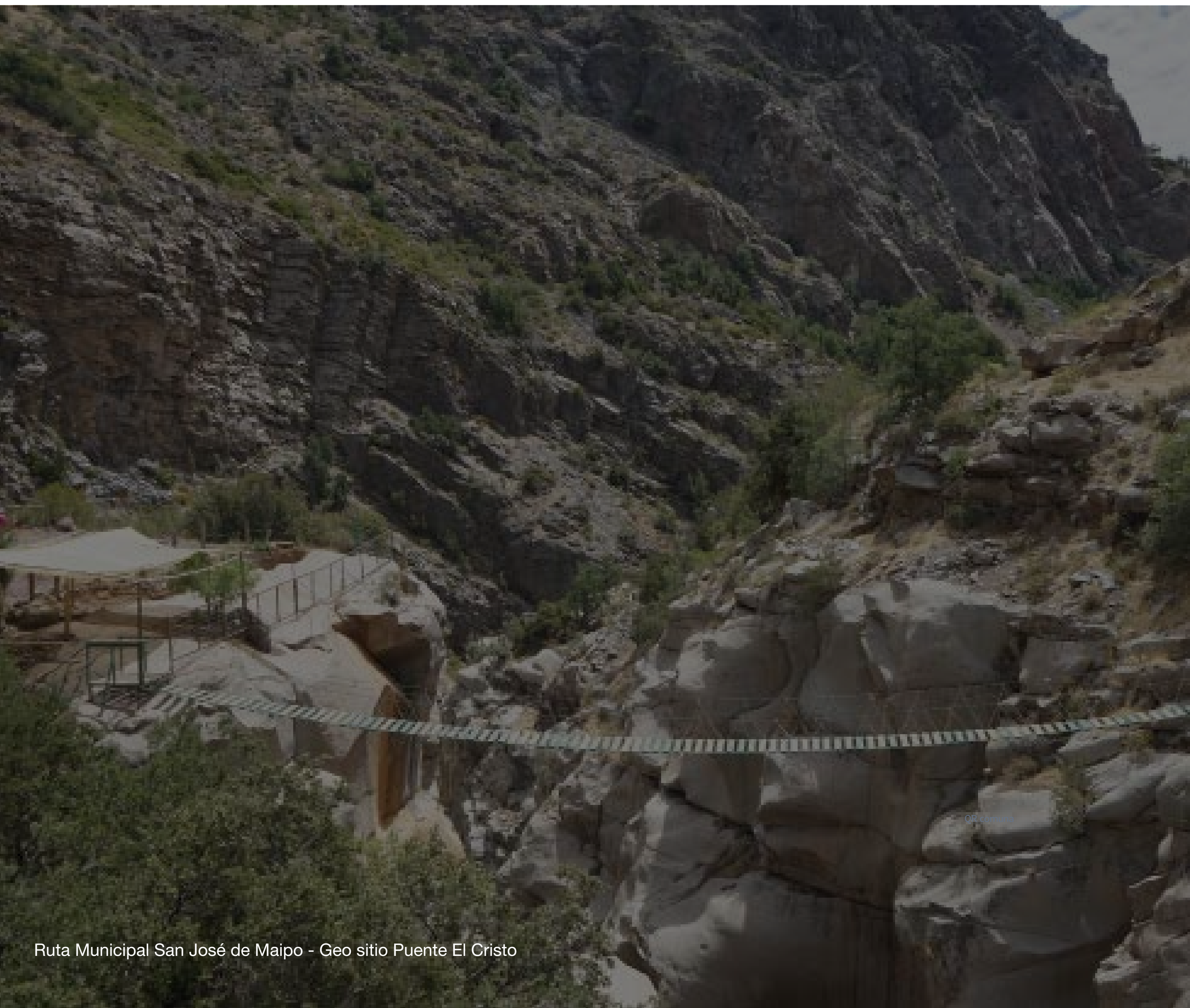

CASCO HISTÓRICO
DONDE COMIENZA LA HISTORIA DE SANTIAGO

DISFRUTA
Santiago



COMUNA

SANTIAGO



Santiago es el punto de partida de muchas historias: plaza fundacional, iglesias, galerías, barrios patrimoniales, mercados, museos y cerros urbanos. Sus rutas gratuitas permiten redescubrir la capital caminando con mirada turística.

UBICACIÓN

Centro histórico, cívico y cultural de la capital de Chile.

HISTORIA BREVE

Fundada en 1541, Santiago concentra hitos fundacionales, edificios republicanos, barrios patrimoniales, museos, mercados, iglesias y espacios públicos que narran la historia urbana del país.

ATRACTIVOS

Plaza de Armas, Catedral Metropolitana, La Moneda, Ex Congreso, Mercado Central, Estación Mapocho, Lastarria, Yungay y Cerro Santa Lucía.

SITIO OFICIAL Y UBICACIÓN

www.munistgo.cl

www.santiagoturismo.cl



Google Maps



SANTIAGO

Rutas municipales disponibles | valores referenciales y reserva previa

MEDIO DÍA



SANTIAGO PASO A PASO

ITINERARIO

Encuentro en Oficina de Turismo Plaza de Armas
Recorrido en Catedral Metropolitana
Exterior del Ex Congreso Nacional
Exterior del Palacio de Tribunales
Plaza de la Constitución
Exterior del Palacio de La Moneda

INCLUYE

Tour, Guía de turismo

NO INCLUYE

Desayuno, Almuerzo,
Transporte

VALOR REFERENCIAL

Tour gratuito. Consultar disponibilidad y horarios en Santiago Turismo.

CONTACTO: turismo@munistgo.cl
@stgoturismo (Instagram)

MEDIO DÍA



RUTA PASEOS Y GALERÍAS

ITINERARIO

Encuentro en Oficina de Turismo Plaza de Armas
Visita y recorrido en Portal Fernández Concha
Visita y recorrido en Pasaje Agustín Edwards

INCLUYE

Tour, Guía de
turismo

NO INCLUYE

Desayuno, Almuerzo,
Transporte

VALOR REFERENCIAL

Tour gratuito. Consultar disponibilidad y horarios en Santiago Turismo.

CONTACTO: turismo@munistgo.cl
@stgoturismo (Instagram)

SANTIAGO

Rutas municipales disponibles | valores referenciales y reserva previa

MEDIO DÍA

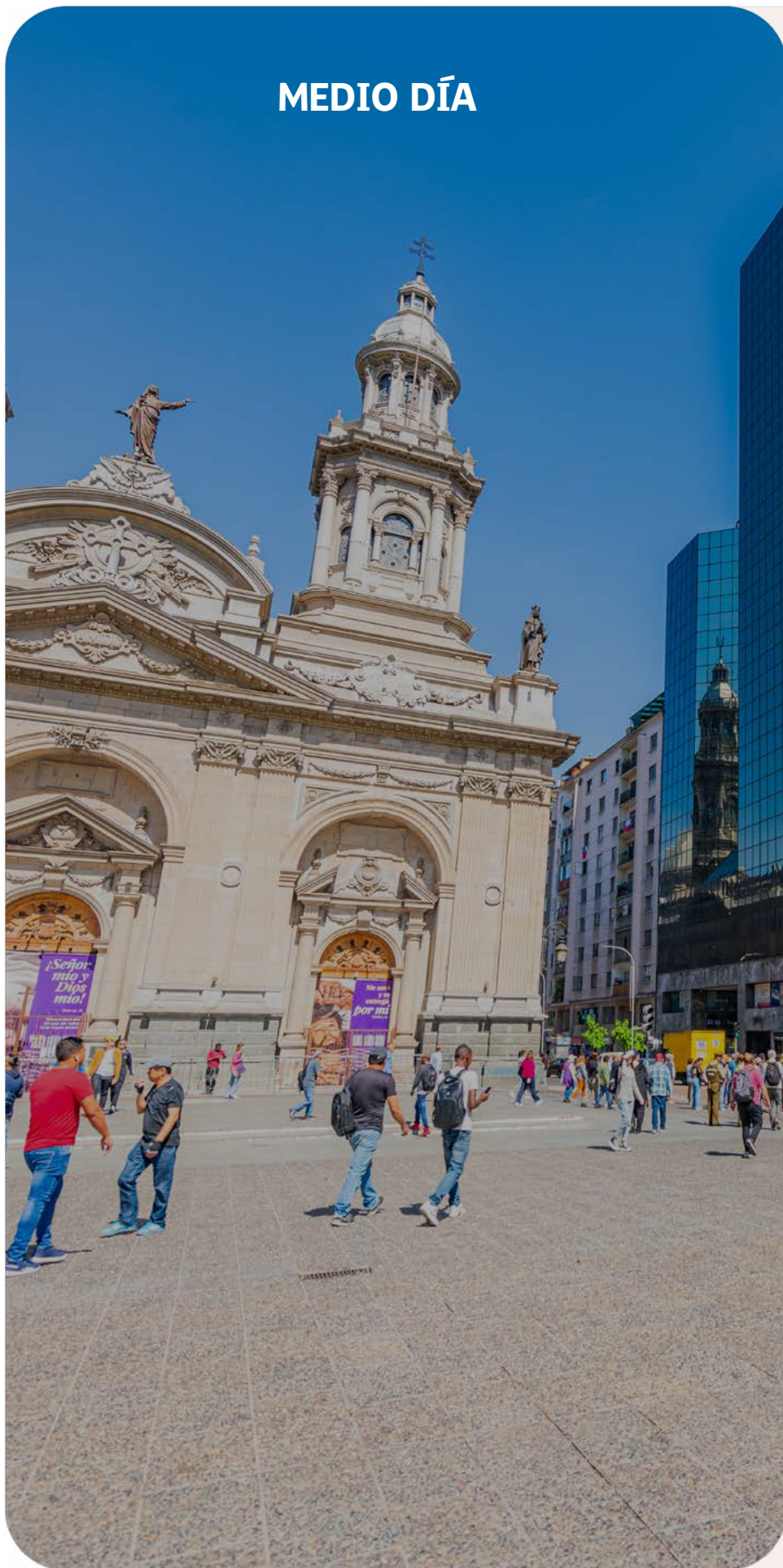

MEDIO DÍA

RUTA DE IGLESIAS

ITINERARIO

Encuentro en Oficina de Turismo Plaza de Armas
Catedral Metropolitana
Basílica de La Merced
Iglesia de San Agustín
Iglesia de San Francisco

INCLUYE

Tour, Guía de turismo

NO INCLUYE

Desayuno, Almuerzo, Transporte

VALOR REFERENCIAL

Tour gratuito. Consultar disponibilidad y horarios en Santiago Turismo.

CONTACTO: turismo@munistgo.cl
@stgoturismo (Instagram)

MEDIO DÍA



MEDIO DÍA

SANTIAGO POPULAR

ITINERARIO

Encuentro en Oficina de Turismo Plaza de Armas
Iglesia de Santo Domingo
Mercado Central
Centro Cultural Estación Mapocho

INCLUYE

Tour, Guía de turismo

NO INCLUYE

Desayuno, Almuerzo, Transporte

VALOR REFERENCIAL

Tour gratuito. Consultar disponibilidad y horarios en Santiago Turismo.

CONTACTO: turismo@munistgo.cl
@stgoturismo (Instagram)

SANTIAGO

Rutas municipales disponibles | valores referenciales y reserva previa

MEDIO DÍA



MEDIO DÍA

DESCUBRIENDO EL BARRIO LASTARRIA

ITINERARIO

Encuentro en Centro Cultural Gabriela Mistral
Casa Taller Luciano Kulczewski
Recorrido por Parque Forestal
Museo Nacional de Bellas Artes

INCLUYE

Tour, Guía de turismo

NO INCLUYE

Desayuno, Almuerzo, Transporte

VALOR REFERENCIAL

Tour gratuito. Consultar disponibilidad y horarios en Santiago Turismo.

CONTACTO: turismo@munistgo.cl
@stgoturismo (Instagram)

MEDIO DÍA



MEDIO DÍA

ALAMEDA DE LAS DELICIAS

ITINERARIO

Encuentro en Terraza Neptuno Baja, estación Metro Santa Lucía
Iglesia San Francisco
Universidad de Chile
Club de la Unión

INCLUYE

Tour, Guía de turismo

NO INCLUYE

Desayuno, Almuerzo, Transporte

VALOR REFERENCIAL

Tour gratuito. Consultar disponibilidad y horarios en Santiago Turismo.

CONTACTO: turismo@munistgo.cl
@stgoturismo (Instagram)

SANTIAGO

Rutas municipales disponibles | valores referenciales y reserva previa

MEDIO DÍA



TOUR BARRIO YUNGAY

ITINERARIO

Encuentro en estación Metro Quinta Normal
Museo de la Educación
Pasajes patrimoniales
Museo del Sonido
Iglesia San Saturnino

INCLUYE

Tour, Guía de turismo

NO INCLUYE

Desayuno, Almuerzo, Transporte

VALOR REFERENCIAL

Tour gratuito. Consultar disponibilidad y horarios en Santiago Turismo.

CONTACTO: turismo@munistgo.cl
@stgoturismo (Instagram)

MEDIO DÍA



CAMINANDO POR EL CERRO SANTA LUCÍA

ITINERARIO

Encuentro en Terraza Neptuno Alta, estación Metro Santa Lucía
Visita y recorrido por el Cerro Santa Lucía

INCLUYE

Tour, Guía de turismo

NO INCLUYE

Desayuno, Almuerzo, Transporte

VALOR REFERENCIAL

Tour gratuito. Consultar disponibilidad y horarios en Santiago Turismo.

CONTACTO: turismo@munistgo.cl
@stgoturismo (Instagram)

COMUNA

TALAGANTE

Talagante mantiene una identidad de valle, oficios y emprendimientos. Sus rutas integran humedales, panadería artesanal, colmenares, viveros, restaurantes y cervecerías, construyendo una experiencia cercana al río y a la comunidad local.

UBICACIÓN

Provincia de Talagante, al poniente de Santiago, en el valle del Maipo y del río Mapocho.

HISTORIA BREVE

Comuna de tradición rural, oficios, vida comunitaria y memoria campesina. Sus rutas promueven gastronomía, humedales, emprendimientos, apicultura y cervecería artesanal.

ATRATIVIVOS

Humedal urbano Mapocho, panadería artesanal, colmenares, viveros, restaurantes, emprendedores y cervecerías.

SITIO OFICIAL Y UBICACIÓN

www.munitalagante.cl



Google Maps

RUTA SABORES Y MEMORIAS DE TALAGANTE

FULL DAY

Las rutas turísticas full day de Talagante nacen desde su gente, su campo y sus tradiciones. Son una invitación a conocer la historia de la comuna.

Descubre
TALAGANTE
Un territorio donde el campo, las tradiciones y la vida comunitaria conviven, expresando una identidad propia que pone en valor la historia y el patrimonio del Chile Central.

TALAGANTE
Cultura, sabores y Tradición

ITINERARIO

- Desayuno continental "Pancito Saludable"
- Mini tour guiado por el humedal Mapocho
- Visita apicultores de Apinativa
- Almuerzo con dos opciones de restaurantes disponibles.
- Museo Casa de la Cultura
- Visita a Cervecería Back House

INCLUYE

Tour, Guía de turismo.

NO INCLUYE

Almuerzo, Transporte, Seguro de asistencia.

VALOR REFERENCIAL

\$9.000 p/p. (No incluye almuerzo) consultar con municipio y servicios participantes.

RESERVA / CONTACTO +56 9 6851 6535 · munitalagante.cl

Talagante

Rutas municipales disponibles | valores referenciales y reserva previa

FULL DAY

FULL DAY



TOUR DE APIS Y LUPÚLOS

ITINERARIO

Desayuno continental “Pancito Saludable”
Tienda Las Marías y Sala Museográfica del Cuasimodo.

Visita Apicultores de Apinativa
Mini Tour guiado por el Humedal Mapocho
Visita a Cervecería Back House

INCLUYE

Tour, Guía de turismo

NO INCLUYE

Almuerzo, Transporte, Seguro de asistencia.

VALOR REFERENCIAL

\$9.000 p/p. (No incluye almuerzo) consultar con municipio y servicios participantes.

RESERVA / CONTACTO +56 9 6851 6535 · munitalagante.cl

FULL DAY

FULL DAY

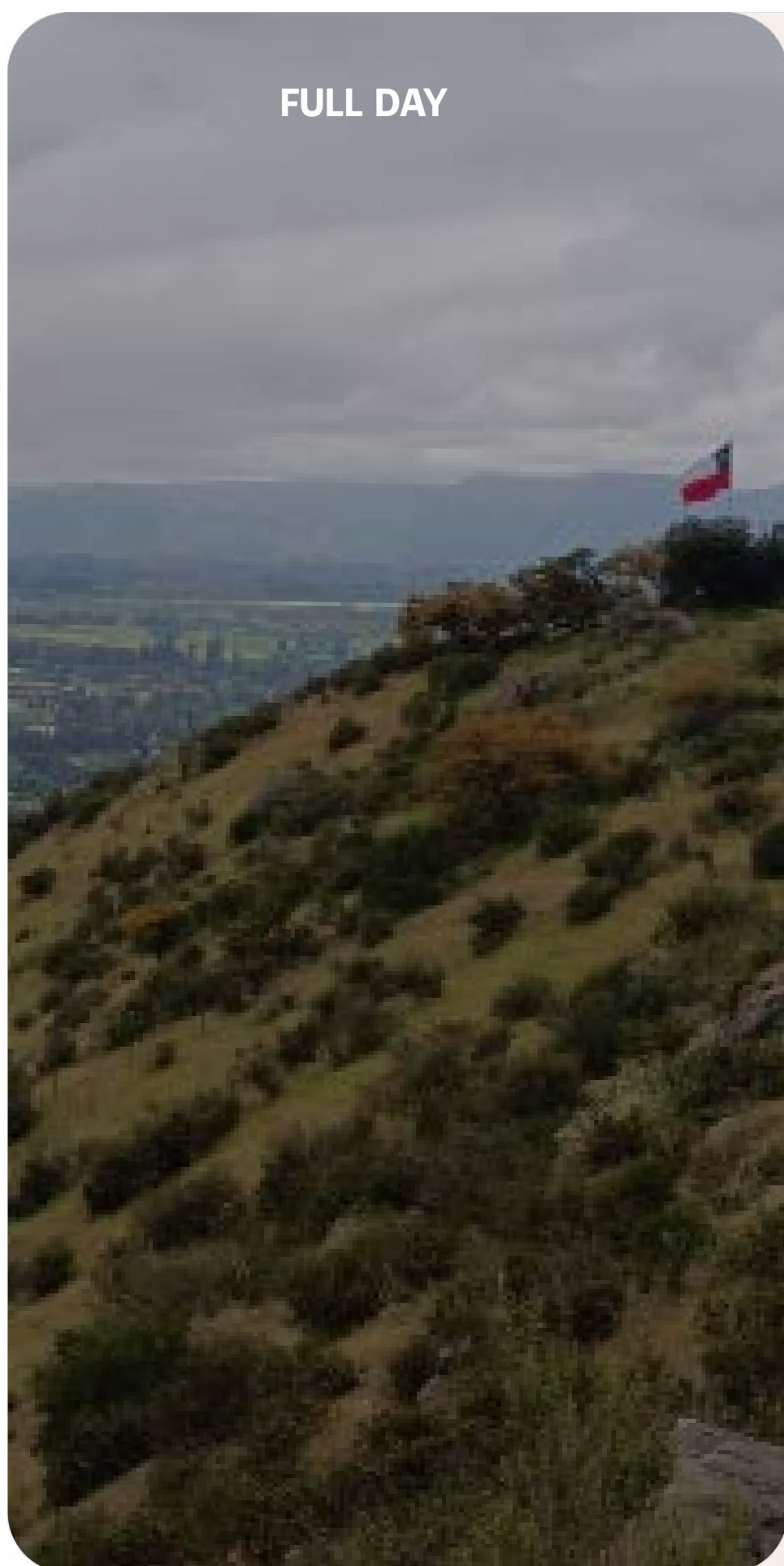

LONQUÉN CULTURA, CAMPO Y SABORES

ITINERARIO

Desayuno campestre y actividades ecuestres
“Caballitos en familia”

Visita a plantas acuáticas “OM”
Almuerzo comida típica “Restaurante Terra Verde”
Visita artesanos “OCIOPATAS”
Visita guiada “Fundación Sorrento”

INCLUYE

Tour, Almuerzo, Guía de turismo

NO INCLUYE

Transporte, Seguro de asistencia.

VALOR REFERENCIAL

\$20.500 p/p. (Incluye almuerzo) consultar con municipio y servicios participantes.

RESERVA / CONTACTO +56 9 6851 6535 · munitalagante.cl

Talagante

Rutas municipales disponibles | valores referenciales y reserva previa

RUTA SABORES Y RAÍCES DE LONQUÉN

FULL DAY

a recorrer su historia, a conectar con sus tradiciones y a descubrir los paisajes, oficios y costumbres que dan vida a este territorio.

Identidad rural que refleja la historia y el patrimonio del Chile Central.

INCLUYE



Desayuno+Actividades+Almuerzo

ITINERARIO

Desayuno campestre y actividades ecuestres
"Caballitos en familia"
Visita a plantas acuáticas "OM"
Almuerzo comida típica "Restaurante Terra Verde"
Visita guiada "Fundación Sorrento"
Visita artesanos "OCIOPATAS"
Visita Cervecería "Los Monjes de Lonquén"

INCLUYE

Tour, Desayuno, Almuerzo, Guía de turismo

NO INCLUYE

Transporte, Seguro de asistencia.

VALOR REFERENCIAL

\$21.500 p/p. (Incluye almuerzo) consultar con municipio y servicios participantes.

RESERVA / CONTACTO +56 9 6851 6535 · munitalagante.cl



COMUNA

TILTIL

Tilttil, al norte de la región, guarda una historia ligada al campo, el tren, la memoria de Manuel Rodríguez, la producción local y sus tradiciones. Su ruta propone un viaje sencillo y patrimonial por un pueblo con carácter propio.

UBICACIÓN

Provincia de Chacabuco, zona norte de la Región Metropolitana.

HISTORIA BREVE

Fundada como comuna en 1909, Tilttil está marcada por la historia ferroviaria, agrícola y minera del norte de Santiago, además de su vínculo con la memoria de Manuel Rodríguez.

ATRATIVOS

Parque Manuel Rodríguez, Centro Cultural, Iglesia La Merced, emprendimientos, aceite de oliva, confites y patrimonio local.

SITIO OFICIAL Y UBICACIÓN

www.munitilttil.cl



Google Maps

TILTIL, PUEBLO DE HISTORIA

FULL DAY



ITINERARIO

- Desayuno en restaurante La Chingana
- Visita al Parque Manuel Rodríguez
- Visita a cancha El Gato
- Charla en planta de aceite de oliva
- Almuerzo en restaurantes locales
- Visita a fábrica de confites
- Visita a Centro Cultural de Tilttil
- Recorrido por Iglesia La Merced

INCLUYE

Tour, Guía de turismo, Transporte

NO INCLUYE

Seguro de asistencia.

VALOR REFERENCIAL

Tour gratuito. Alimentación y servicios sujetos a confirmación.

RESERVA / CONTACTO +56 9 7791 3837 · fomentoyturismo@tiltil.cl



Chile

chileestuyo.cl

www.disfrutasantiago.cl

www.chile.travel

www.chileestuyo.cl

TURISMO
MUNICIPAL
SERNATUR

DISFRUTA
Santiago